

COLINDANTE AL NORTE:
CALLE SIN NOMBRE

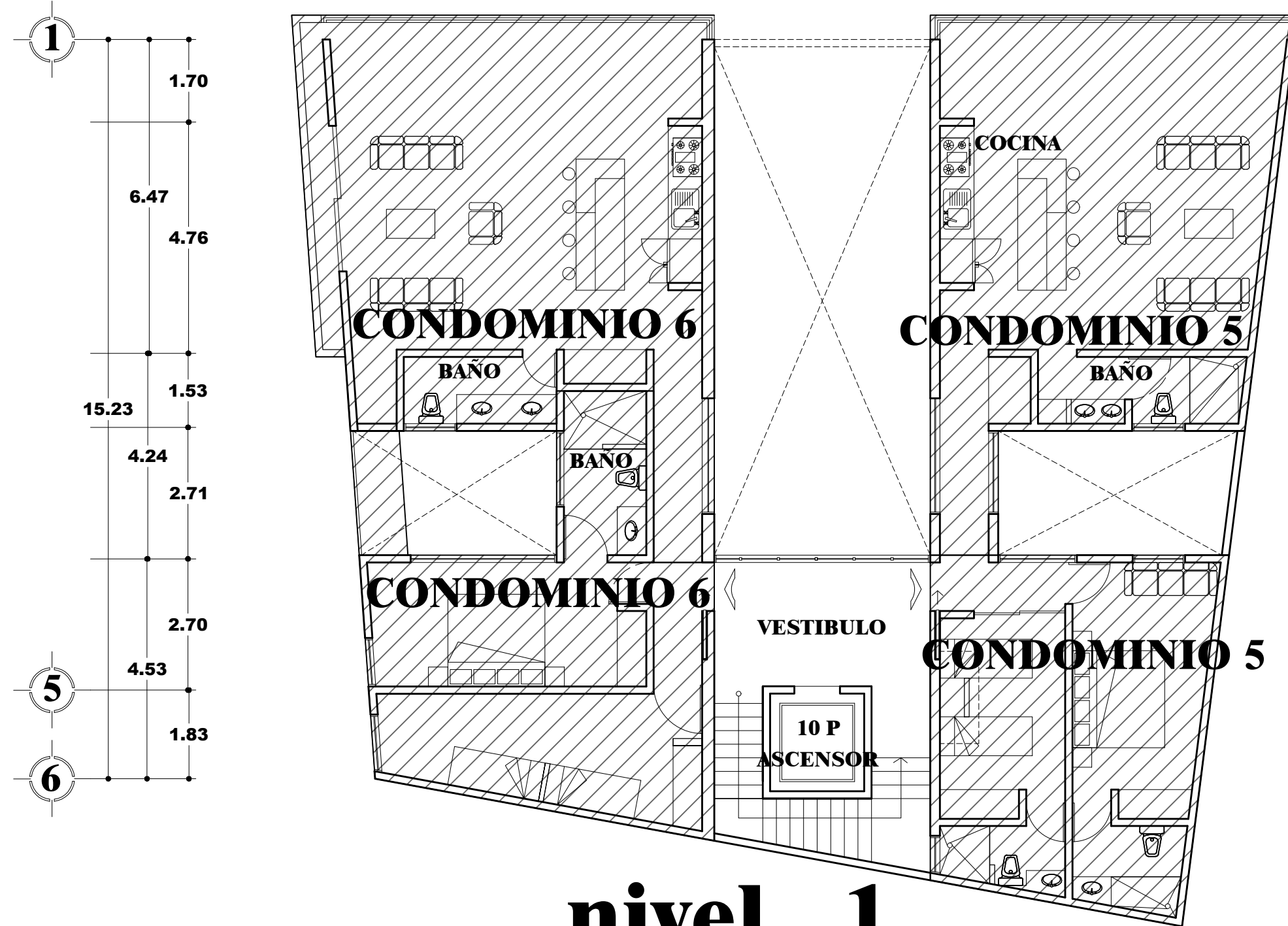
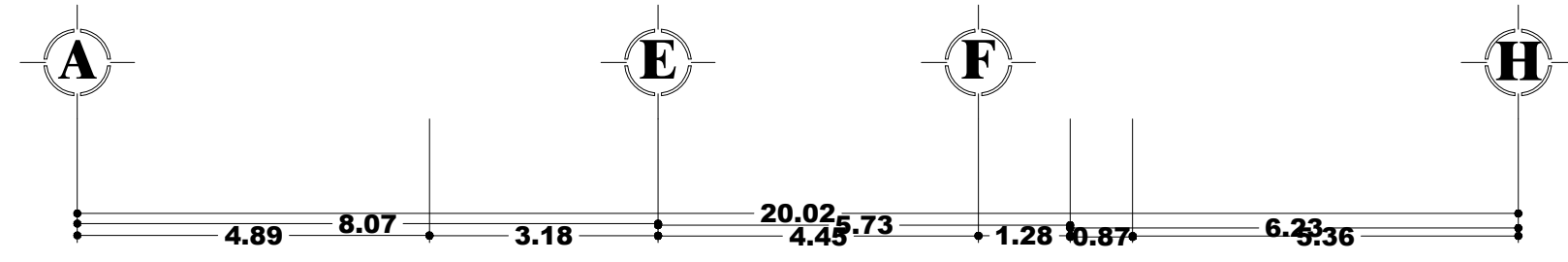

COLINDANTE AL ORIENTE:
LOTE SIN NOMBRE

nivel 1
COLINDANTE AL SUR:
TERRENO COMUNAL

**NIVEL 1
CONDOMINIO 5
MEDIDAS Y COLINDANCIAS**

NORTE: mide 7.56 m. colinda con calle sin nombre
SUR: mide 5.27 m. colinda con terreno comunal.
ORIENTE: mide 18.91 m. colinda con lote sin nombre.
PONIENTE: mide 17.82 m. colinda con vestibulo,
cubo de luz, escaleras y condominio 6.

Superficie: 104.62 m²

**NIVEL 1
CONDOMINIO 6
MEDIDAS Y COLINDANCIAS**

NORTE: mide 8.70 m. colinda con calle sin nombre
SUR: mide 7.11 m. colinda con terreno comunal.
ORIENTE: mide 17.01 m. colinda con vestibulo,
cubo de luz, cubo de escaleras y condominio 5.
PONIENTE: mide 15.76 m. colinda con privada sin nombre.

Superficie: 119.33 m²

COLINDANTE AL PONIENTE:
PRIVADA SIN NOMBRE

COLINDANTE AL NORTE:
CALLE SIN NOMBRE

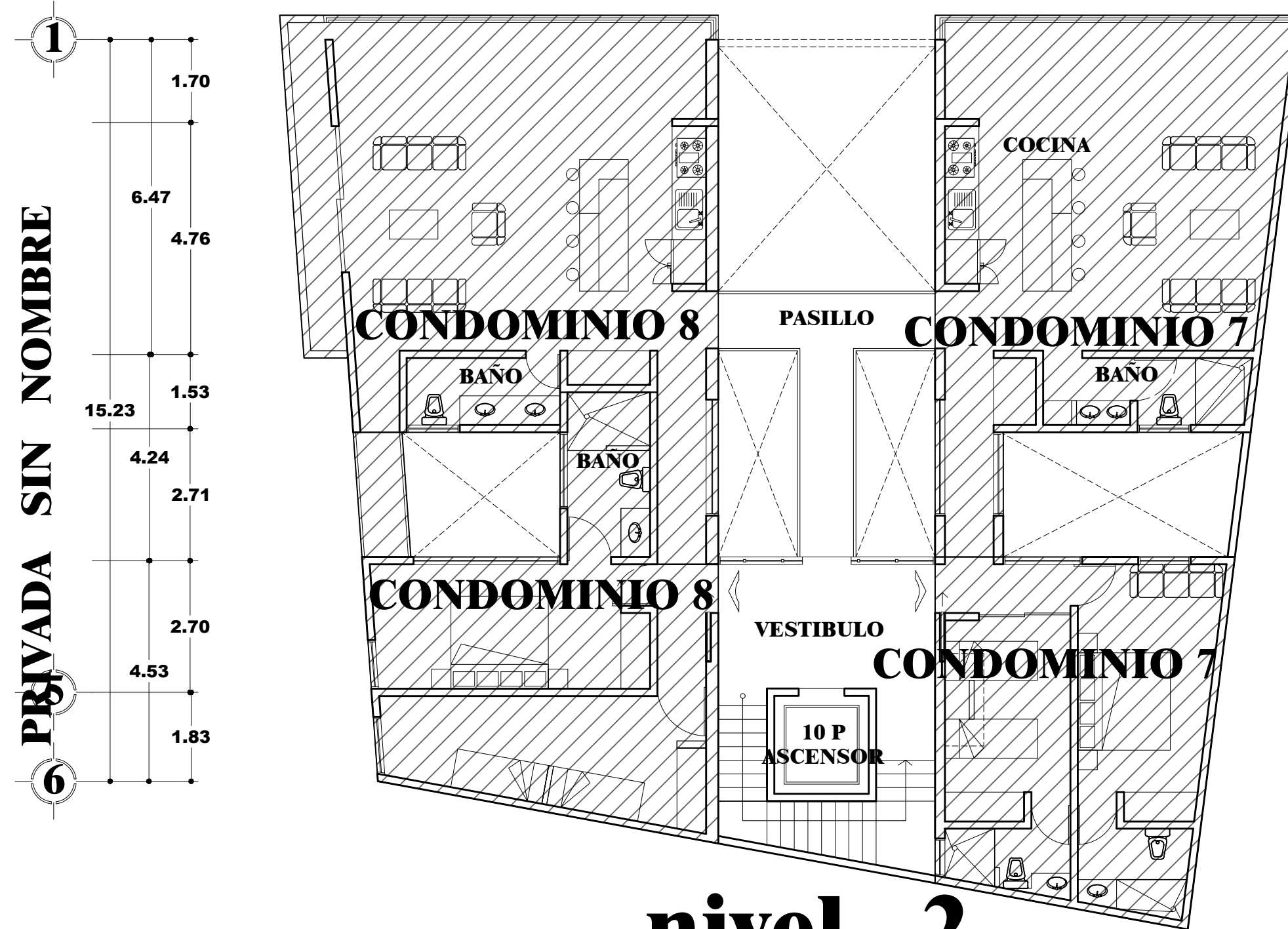
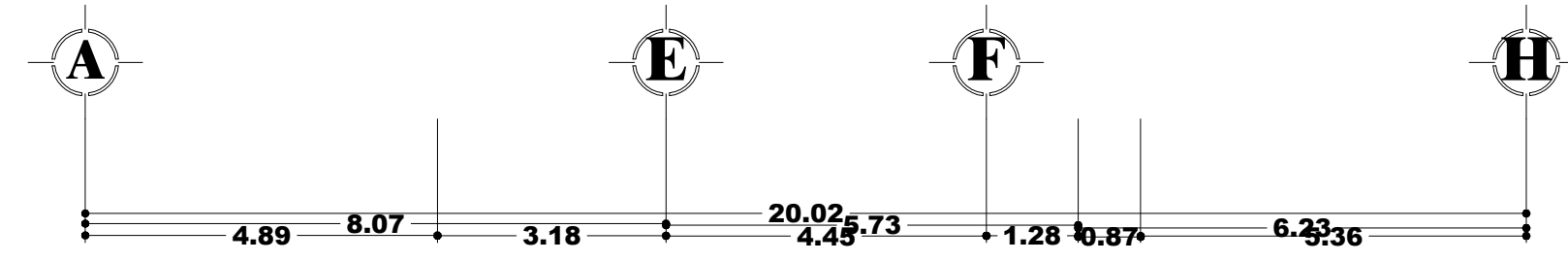

COLINDANTE AL ORIENTE:
LOTE SIN NOMBRE

nivel 2
COLINDANTE AL SUR:
TERRENO COMUNAL

**NIVEL 2
CONDOMINIO 7
MEDIDAS Y COLINDANCIAS**

NORTE: mide 7.56 m. colinda con calle sin nombre
SUR: mide 5.27 m. colinda con terreno comunal.
ORIENTE: mide 18.91 m. colinda con lote sin nombre.
PONIENTE: mide 17.82 m. colinda con vestibulo,
cubo de luz, cubo de escaleras y condominio 8.

Superficie: 104.62 m²

**NIVEL 2
CONDOMINIO 8
MEDIDAS Y COLINDANCIAS**

NORTE: mide 9.00 m. colinda con calle sin nombre
SUR: mide 7.11 m. colinda con terreno comunal.
ORIENTE: mide 17.01 m. colinda con vestibulo, cubo de luz y cubo de escaleras
y condominio 7.
PONIENTE: mide 15.76 m. colinda con privada sin nombre.

Superficie: 121.44 m²

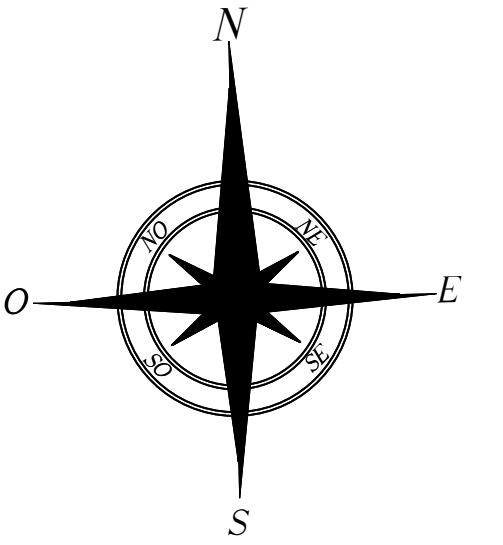

PERITO RESPONSABLE:
ARQ. JOSE ANTONIO ARAGÓN ROLDÁN
CLAVE A-016-A SMC
CEDULA PROFESIONAL: 4795730

FIRMA
REALIZO
ARQ. MIGUEL ANGEL LEYVA DIAZ

PROPIETARIO:
ADELFO GARCÍA GUTIÉRREZ

PLANO:
PLANTAS ARQUITECTONICAS
REGIMEN EN CONDOMINIO VERTICAL
UBICACIÓN:
CALLE LAURELES, ESQUINA
CALLEJON SIN NOMBRE
COLONIA TAMARINDOS
PUERTO ESCONDIDO OAXACA
MUNICIPIO DE SANTA MARIA COLOTEPEC

ESCALA: 1 : 75