

**nivel 3**

COLINDANTE AL SUR:  
TERRENO COMUNAL

**NIVEL 3**

**CONDOMINIO 9  
MEDIDAS Y COLINDANCIAS**

NORTE: mide 7.69 m. colinda con calle sin nombre  
 SUR: mide 5.27 m. colinda con terreno comunal.  
 ORIENTE: mide 19.92 m. colinda con lote sin nombre.  
 PONIENTE: mide 18.82 m. colinda con vestibulo, cubo de luz,  
 cubo de escaleras y condominio 10.

**Superficie: 112.24 m<sup>2</sup>**

**NIVEL 3**

**CONDOMINIO 10  
MEDIDAS Y COLINDANCIAS**

NORTE: mide 9.50 m. colinda con calle sin nombre  
 SUR: mide 7.11 m. colinda con terreno comunal.  
 ORIENTE: mide 18.00 m. colinda con vestibulo,  
 cubo de luz, cubo de escaleras y condominio 9.  
 PONIENTE: mide 16.77 m. colinda con privada sin nombre.

**Superficie: 107.87 m<sup>2</sup>**

COLINDANTE AL ORIENTE:  
LOTE SIN NOMBRE

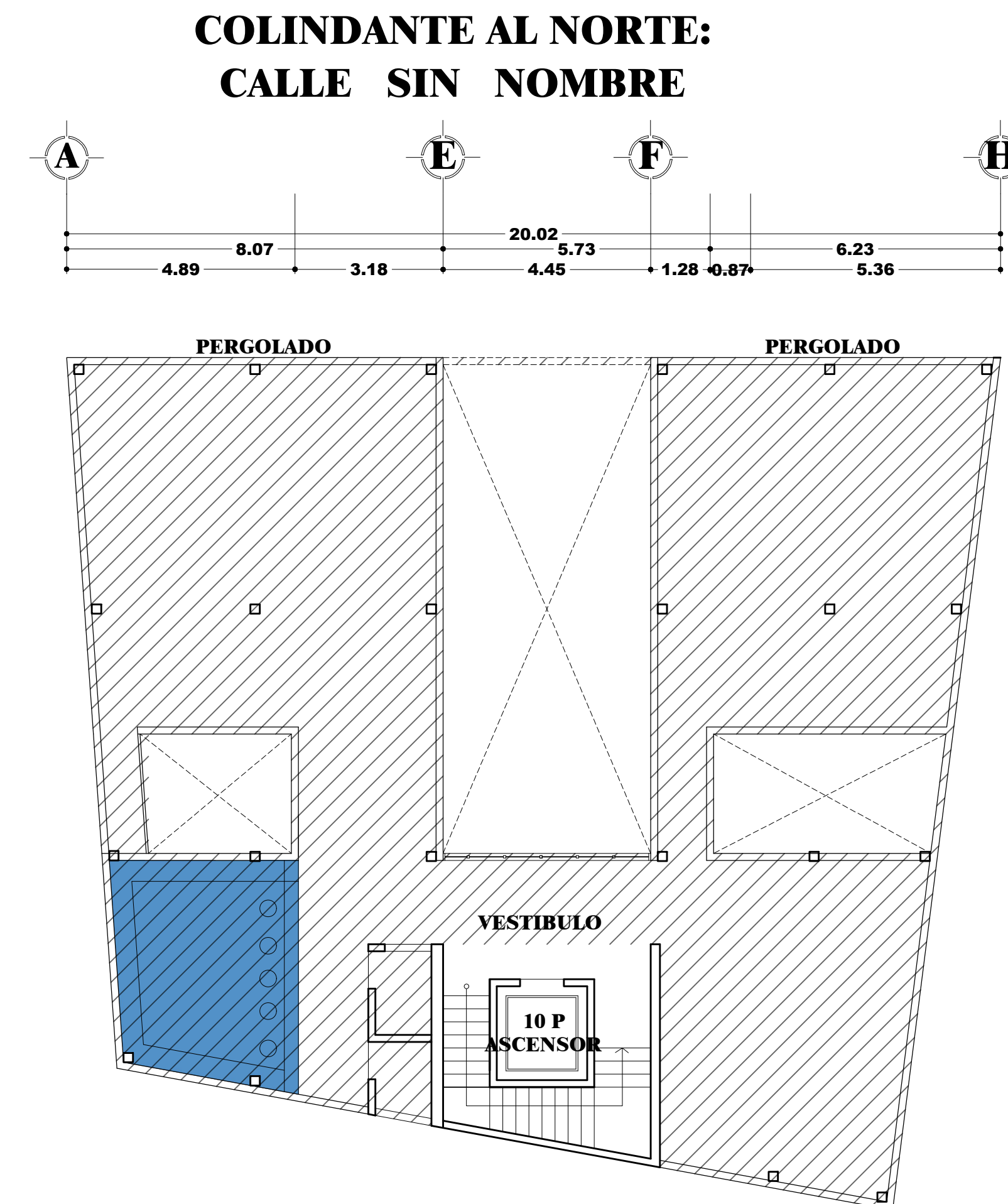

COLINDANTE AL SUR:  
TERRENO COMUNAL

**TERRAZA**

**NIVEL 4**

**MEDIDAS Y COLINDANCIAS**

NORTE: mide 7.50 m. colinda con calle sin nombre  
 SUR: mide 5.27 m. colinda con terreno comunal.  
 ORIENTE: mide 18.41 m. colinda con lote sin nombre.  
 PONIENTE: mide 17.32 m. colinda con vestibulo, cubo de escaleras

**NIVEL 4**

**MEDIDAS Y COLINDANCIAS**

NORTE: mide 8.07 m. colinda con calle sin nombre  
 SUR: mide 7.11 m. colinda con terreno comunal.  
 ORIENTE: mide 16.51 m. colinda con vestibulo, cubo de escaleras  
 PONIENTE: mide 15.27 m. colinda con privada sin nombre.

**Superficie: 219.81 m<sup>2</sup>**

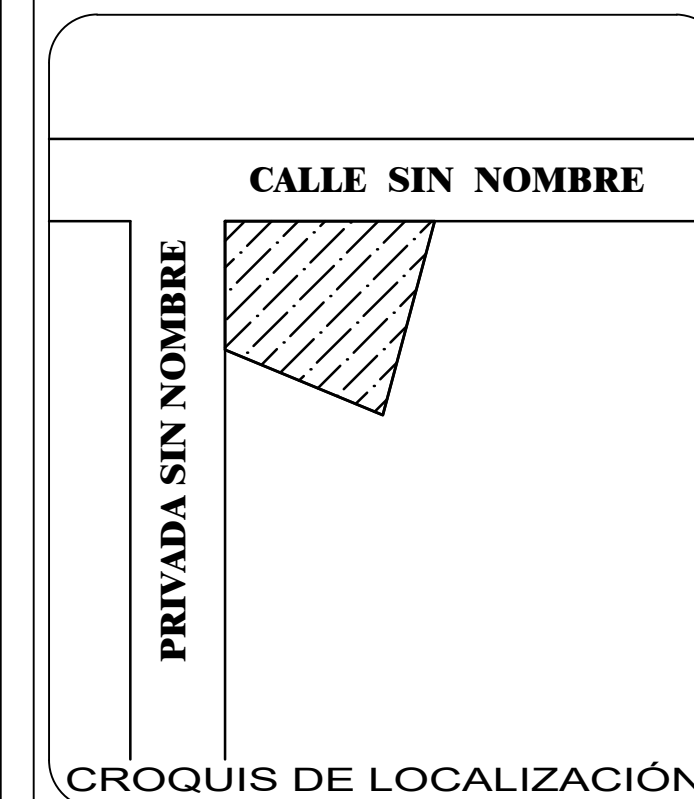
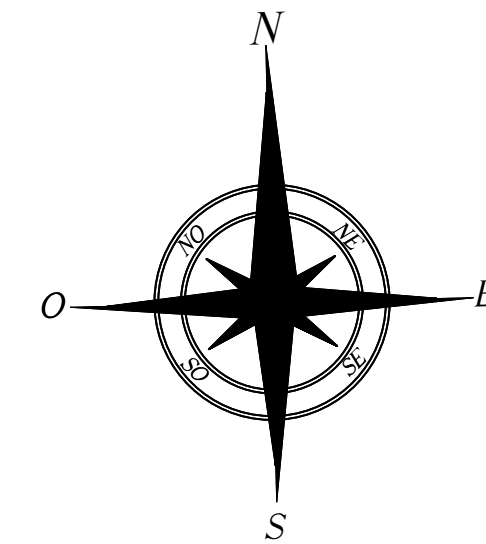

PERITO RESPONSABLE:  
 ARQ. JOSE ANTONIO ARAGÓN ROLDÁN  
 CLAVE A-016-A SMC  
 CEDULA PROFESIONAL: 4795730  
 FIRMA  
 REALIZO  
 ARQ. MIGUEL ANGEL LEYVA DIAZ

PROPIETARIO:  
 ADELFO GARCÍA GUTIÉRREZ

PLANO:  
 PLANTAS ARQUITECTONICAS  
 REGIMEN EN CONDOMINIO VERTICAL  
 UBICACIÓN:  
 CALLE LAURELES, ESQUINA  
 CALLEJON SIN NOMBRE  
 COLONIA TAMARINDOS  
 PUERTO ESCONDIDO OAXACA  
 MUNICIPIO DE SANTA MARIA COLOTEPEC  
 ESCALA: 1 : 75